PROJEKT ZAGOSPODAROWANIA
PRZESTRZENI
SKALA 1:500

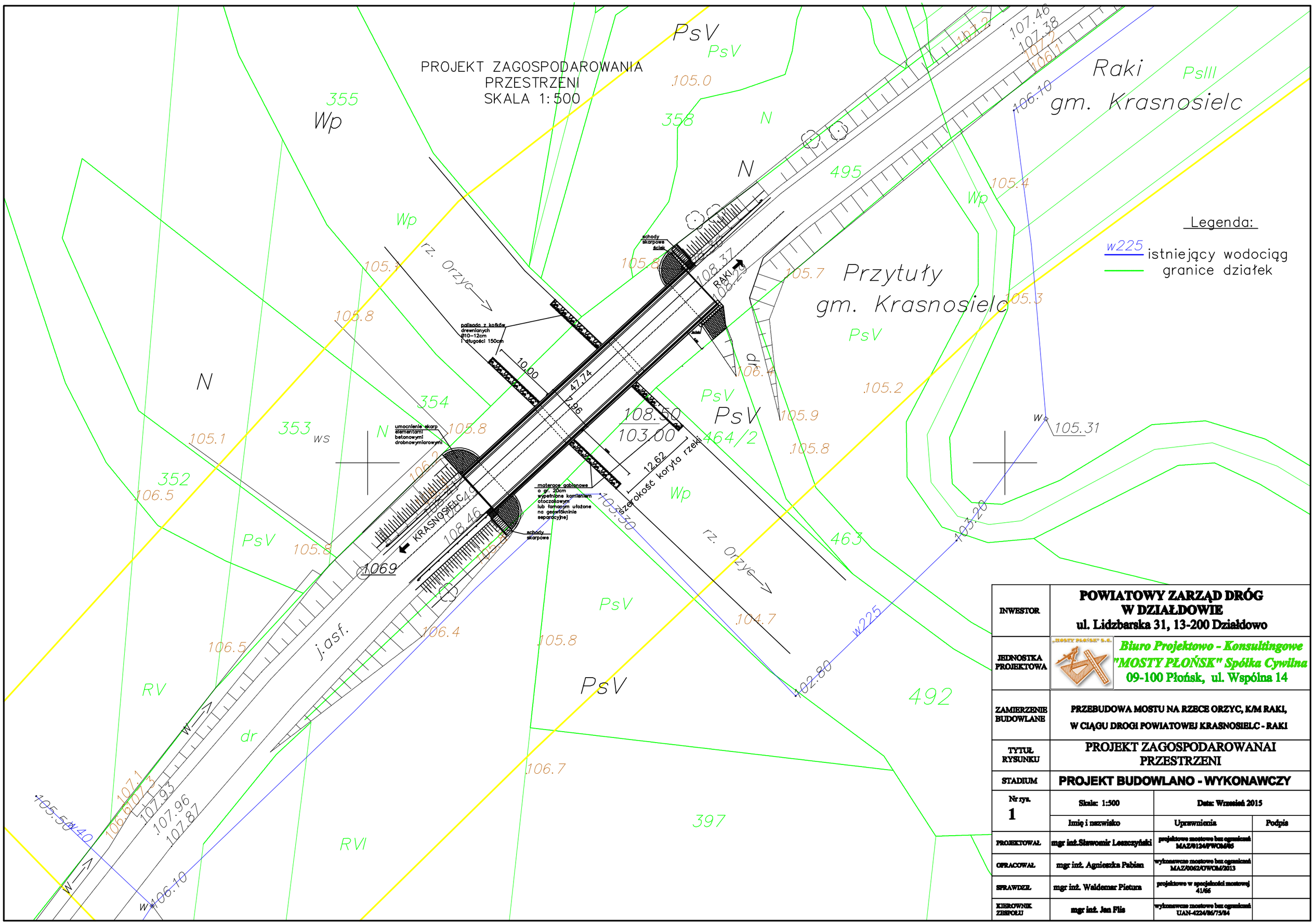

INWESTOR	**POWIATOWY ZARZĄD DRÓG W DZIAŁDOWIE** ul. Lidzbarska 31, 13-200 Działdowo		
JEDNOSTKA PROJEKTOWA	*Biuro Projektowo - Konsultingowe "MOSTY PŁOŃSK" Spółka Cywilna* 09-100 Płońsk, ul. Wspólna 14		
ZAMIERZENIE BUDOWLANE	PRZEBUDOWA MOSTU NA RZECE ORZYC, K/M RAKI, W CIĄGU DROGI POWIATOWEJ KRASNOSIELC - RAKI		
TYTUŁ RYSUNKU	PROJEKT ZAGOSPODAROWANAI PRZESTRZENI		
STADIUM	**PROJEKT BUDOWLANO - WYKONAWCZY**		
Nr rys. 1	Skala: 1:500	Data: Wrzesień 2015	
	Imię i nazwisko	Uprawnienia	Podpis
PROJEKTOWAŁ	mgr inż.Sławomir Leszczyński	projektowe mostowe bez ograniczeń MAZ/0124/PWOM/05	
OPRACOWAŁ	mgr inż. Agnieszka Pabian	wykonawcze mostowe bez ograniczeń MAZ/0062/OWOM/2013	
SPRAWDZIŁ	mgr inż. Waldemar Pietura	projektowe w specjalności mostowej 41/66	
KIEROWNIK ZESPOŁU	mgr inż. Jan Flis	wykonawcze mostowe bez ograniczeń UAN-4224/86/75/84	